

Inquadramento Territoriale





Comune di Potenza



Fondazioni di Sviluppo e Coesione



Regione Basilicata

Fondo di Sviluppo e Coesione
2007-2013



Accordo di Programma Quadro "BAR1 - Piano di sviluppo e coesione della Città di Potenza" I
Alto Integrativo Dell'area GIPE 88/2012

LAVORI DI RIQUALIFICAZIONE DELL'IMPIANTO DI PUBBLICA ILLUMINAZIONE DELL'AREA CENTRO CITTA'

<input type="checkbox"/> Progetto preliminare	<input type="checkbox"/> Progetto definitivo	<input checked="" type="checkbox"/> Progetto esecutivo
---	--	--

Elaborato
N. 05a

Titolo Stato di Fatto
Via del Gallesito - Via Mar Mediterranea

Scala

Data
Novembre 2015

Revisione

Responsabile Unico del Procedimento
Arch. Giancarlo ANDRIULLI
Supporto al RUP:
Geom. Giuseppe SCIFONE

Propietari:
Ing. Maurizio ALBANO
Ing. Giampaolo CAUTELA
Ing. Saverio SCAVONE
Dis. Donato NARDOZZA



AMBIENTE



INFRASTRUTTURE

INFRASTRUTTURE

MOVILITÀ


SPORT

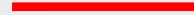

	AREA VIA DEL GALLITELLO	n° pali	n° org. illumin.	n° contatore	lunghezza linea in mt.
	LINEA ROSSA	63	64		1616
				892324433	